4to Congreso Chileno de Enfermedades Cerebrovasculares

ACEVE
Asociación Chilena de Enfermedades Vasculares Encefálicas

2DO ENCUENTRO NACIONAL DE ENFERMERÍA

JUNIO
18-19/2026

HOTEL MARRIOTT
Av. Presidente Kennedy 5741,
Las Condes, Santiago, Chile

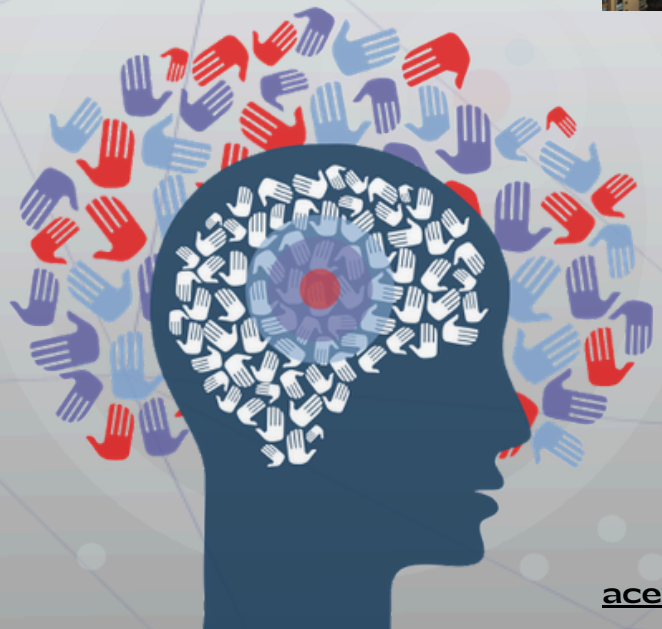

INSCRÍBETE EN EL SIGUIENTE LINK

aceve.cl/4to-congreso-aceve/ | @ACEVE_Chile

PRESIDENTE COMISIÓN CONGRESO

DR. ENRICO MAZZON
NEURÓLOGO CLÍNICA ALEMANA

COMISIÓN ORGANIZADORA CONGRESO

DR. FREDDY CONSTANZO
DRA. ANITA OLIVOS
DR. VICTOR HUGO NAVIA
EU. MACKARENA ZAPATA
FLGA. MICHELLE CASANOVA
DR. PABLO GONZÁLEZ
DR. MARIO RIVERA
FLGA. ALEJANDRA JARA– PRESIENTA TRABAJOS LIBRES
EU ALEJANDRA VENEGAS
FLGA. SCARLET COLE
DRA. PAULA MUÑOZ–VENTURELLI
DR. JAVIER POBLETE
DR. RODRIGO RIVAS
FLGA. LILIAN TOLEDO
DR. RONALD SOTO

INVITADOS INTERNACIONALES

DR. ALEJANDRO TOMASELLO
JEFE DE SECCIÓN DE NRI – HOSPITAL UNIVERSITARIO VALL D'HEBRON, BARCELONA
BARCELONA, ESPAÑA

DR. BIJOY MENON
MBBS, MD, DM, MSC, FRCPC
HEAD OF NEUROLOGY & PROFESSOR OF NEUROLOGY, RADIOLOGY AND COMMUNITY HEALTH SCIENCES. CUMMING SCHOOL OF MEDICINE.
CALGARY, CANADA

DRA. BRENDA JOHNSON
DNP, MSN, CRNP–BC, ANVP, FAHA
PROFESORA ASOCIADA DE NEUROLOGÍA CLÍNICA
FACULTAD DE MEDICINA JOHNS HOPKINS
DIRECTORA ADJUNTA DEL CENTRO INTEGRAL DE ICTUS JOHNS HOPKINS
BALTIMORE, EEUU

DRA. DAIANA DOSSI
JEFA DE SERVICIO DE NEUROLOGÍA FLENI–ESCOBA
CENTRO INTEGRAL DE NEUROLOGÍA VASCULAR FLENI
BUENOS AIRES, ARGENTINA

LISA KLEIN
MSN, RN, AGCNS–BC, CNRN
CLINICAL NURSE SPECIALIST
JOHNS HOPKINS HOSPITAL
BALTIMORE, EEUU

DR. LUCIANO SPOSATO
MD, MBA, FRCPC
PROFESSOR OF NEUROLOGY AND HEAD OF THE STROKE PROGRAM AT THE DEPARTMENT OF CLINICAL NEUROLOGICAL SCIENCES, LONDON HEALTH SCIENCES CENTRE (LHSC), WESTERN UNIVERSITY
ONTARIO, CANADA

DR. THOMAS PLATZ (MD)
DIRECTOR MÉDICO DE INVESTIGACIÓN NSTITUTE FOR NEUROREHABILITATION AND EVIDENCE–BASED PRACTICE (BDH),GREIFSWALD,
REGIONAL VICE–PRESIDENT CENTRAL AND WESTERN EUROPE,
HEAD EDUCATION COMMITTEE, AND CHAIR SIG CLINICAL PATHWAYS, WFNR
CO–CHAIR, LANCET COMMISSION ON NEUROREHABILITATION
ALEMANIA

INSCRÍBETE EN EL SIGUIENTE LINK aceve.cl/4to-congreso-aceve/ | @ACEVE_Chile

JUEVES 18 DE JUNIO (AM)

ACEVE
Asociación Chilena de Enfermedades Vasculares Encefálicas

SALA A

MÓDULO 1 COORDINA: DR. CLAUDIO SACKS

Prevención 1aria y 2aria de ACV: fundamentos y avances

8:30–8:50	Grandes hitos en la prevención secundaria	Dr. Rodrigo Salinas
8:50–9:10	Proyecciones y avances en la prevención secundaria	Dr. Alexis Rojo
9:10–9:30	Escenarios complejos de anticoagulación post ACV	Dra. Daiana Dossi
9:30–9:50	Discusión	

9:50–10:30 **Coffee break**

MÓDULO 3 COORDINA: DR. ANDRÉS ROLDAN

Atención hiperaguda del ACV

10:30–10:50	Trombolisis intraarterial y antiagregantes endovenosos como nuevos mecanismos de reperfusión	Dr. Andrés Silva
10:50–11:10	¿Cuándo revertir anticoagulación en ACV isquémico?	Dra. Daiana Dossi
11:10–11:30	Trombolisis cerebral ¿Existen las contraindicaciones relativas?	Dr. Andrés Roldán
11:30–11:50	Discusión	

SALA B

MÓDULO 2 COORDINA: FLGA. LILIAN TOLEDO

Lo que no se ve también discapacita: los síntomas invisibles del ACV.

8:30–8:50	Trastornos visuoespaciales: negligencias y hemianopsias.	Klgo. Julio Torres
8:50–9:10	Trastornos cognitivo–comunicativos post ACV: no todo es afasia	Flga. Marcela Veliz
9:10–9:30	Delirium y/o cambios conductuales tras un ACV	Evelyn Álvarez E.
9:30–9:50	Discusión	

Coffee break

MÓDULO 4 COORDINA: KLGO. RICARDO VÁSQUEZ

Problemas complejos y transversales en rehabilitación post ACV: espasticidad, fatiga y traqueostomía

10:30–10:50	Más allá del cansancio: comprensión clínica y abordaje de la fatiga post ACV	Neuropsicol. Christian Salas T.O Osvaldo Castro
10:50–11:10	Complejidades de la espasticidad, desde el concepto hasta el tratamiento	Klga. Arlette Doussoulin
11:10–11:30	Traqueostomía en personas con ACV: desde la indicación hasta el manejo subagudo y crónico	Klgo. Felipe Cerpa y Flga. Katherine Peralta
11:30–11:50	Discusión	

SALA C

ENCUENTRO DE ENEFERMERÍA

MÓDULO 1

8:30–8:50	Bienvenida y ruta de trabajo Enfermería en ACEVE	Enf. Mackarena Zapata
8:50–9:10	Encuesta Nacional	Enf. Alejandra Venegas
9:10–9:30	Cargas de Enfermería en Unidades ACV.	Enf. Ariel Canales
9:30–9:50	Enlace de pacientes en unidades ACV.	Enf. Claudia Reyes

Coffee break

ENCUENTRO DE ENEFERMERÍA

MÓDULO 2

10:30–10:50	Protocolos de enfermería en Johns Hopkins	Lisa Klein
10:50–11:10	Entrenamiento de Enfermería en unidades stroke (Johns Hopkins)	Brenda Johnson
11:10–11:30	Registros de enfermería en Johns Hopkins	Lisa Klein
11:30–11:50	Educación sobre ACV a Pacientes en Johns Hopkins	Brenda Johnson

11:50–12:40 **ASAMBLEA ANUAL DE SOCIOS**

12:40–13:40 **SIMPOSIO INDUSTRIA**

12:40–13:40 **SIMPOSIUM INDUSTRIA**

INSCRÍBETE EN EL SIGUIENTE LINK aceve.cl/4to-congreso-aceve/ | @ACEVE_Chile

JUEVES 18 DE JUNIO

ACEVE
Asociación Chilena de Enfermedades Vasculares Encefálicas

PLENARIO

13:40–14:40	**PRESENTACIÓN TRABAJOS CIENTÍFICOS LIBRES**	**Hall central**
14:40–14:50	**INAUGURACIÓN CONGRESO**	PRESIDENTE ACEVE: DR. VICTOR HUGO NAVIA PRESIDENTE CONGRESO: DR. ENRICO MAZZON

PLENARIO 1 COORDINAN: DR. VICTOR HUGO NAVIA

Políticas públicas en ACV: liderar con ciencia, cuidar con impacto

14:50–15:10	Financiamiento del ACV en Chile (GES/LDU/GRD)	PANEL DE INVITADOS
15:10–15:30	Implementacion de la gestión en red del ACV	
15:30–15:50	ACV y objetivos sanitarios de la década (prevención 1aria y 2aria, disminuir carga del ACV, RH)	
15:50–16:10	Desafios para optimizar el cuidado y rehabilitacion en ACV	
16:10–16:50	**Coffee break**	**Coffee break**

PLENARIO 2 COORDINA: DR. PAULA MUÑOZ–VENTURELLI

Ciencia e Investigación aplicada al ACV

16:50–17:20	Ensayos clínicos recientes en ACV	Professor Bijoy Menon
17:20–17:35	Discusión panel	Professor Bijoy Menon Dr. Luciano Sposato Dr. Thomas Platz
17:35–17:55	Metodologías de investigación innovadoras en ACV – Plataformas y datos federados	Professor Bijoy Menon
17:50–18:10	Discusión panel	Professor Bijoy Menon Dr. Luciano Sposato Dr. Thomas Platz

18:10–18:40	**CONFERENCIA MAGISTRAL** Resultado del ensayo clínico TRIDENT	**PROFESSOR CRAIG ANDERSON**
18:50–20:00	**NOCHE INAGURAL** PRESENTACIÓN INICIATIVA ANGELS Y ENTREGA DE RECONOCIMIENTOS	Boehringer Ingelheim angels

SALA C

13:40–14:40	**PRESENTACIÓN TRABAJOS LIBRES SELECCIONADOS**
15:30–16:50	**ENCUENTRO DE INVESTIGADORES ACT–GLOBAL** (CUPOS LIMITADOS)

INSCRÍBETE EN EL SIGUIENTE LINK aceve.cl/4to-congreso-aceve/ | @ACEVE_Chile

VIERNES 19 DE JUNIO (AM)

ACEVE
Asociación Chilena de Enfermedades Vasculares Encefálicas

SALA A

MÓDULO 5 COORDINA: DR. AGUSTÍN BRANTE
Neurocardio

8:30–8:50	Imágenes cardíacas avanzadas para el estudio de ACV criptogénico	Dr. Julian Vega
8:50–9:10	Diagnóstico y biomarcadores en disfunción de orejuela izquierda	Dr. Luciano Sposato
9:10–9:30	Disfunción de orejuela izquierda en ESUS y FA: tratamiento	Dr. Luciano Sposato
9:30–9:50	Discusión	

SALA B

MÓDULO 6 COORDINA: DR. RODRIGO RIVAS
Innovación y evidencia en rehabilitación en personas con ACV

8:30–8:50	Key–evidence based practice recommendation for stroke rehabilitation as currently identified by the Lancet Commission on Neurorehabilitation	Dr. Thomas Platz
8:50–9:30	Innovación y evidencia en rehabilitación: Kinesiología, Fonoaudiología y Terapia Ocupacional.	Flga. Marcela Veliz Klgo.Gonzalo Rivera T.O Sebastian Gallegos.
9:30–9:50	Discusión	

SALA C

ESPACIO SIMULACION NEUROINTERVENCIONAL

9:50–10:30 **Coffee break** | **Coffee break** | **Coffee break**

MÓDULO 7 COORDINA: DR. RODRIGO RIVERA
Neurointervencional

10:30–10:50	One step y métricas. Flujo intrahospitalario del ACV	Dr. Alejandro Tomasello
10:50–11:10	Manejo de ICAD	Dr. Alejandro Tomasello
11:10–11:30	Update de ACV por oclusión de vasos distales	Dr. Alejandro Tomasello
11:30–11:50	Discusión	

MÓDULO 8 COORDINA: DR. JAIME VALLEJOS
Rehabilitación post ACV: estándares, brechas y políticas que aseguren acceso y calidad

10:30–10:50	Stroke rehabilitation service implementation.	Dr. Thomas Platz
10:50–11:10	Más allá de sobrevivir al ACV: Rehabilitación, políticas públicas y mejora del funcionamiento en Chile	T.O. Camilo Águila
11:10–11:30	Policy Brief de rehabilitación pos ACV fusión con Demandas y necesidades de rehabilitación desde la mirada de la persona con ACV.	Flga. Michelle Casanova
11:30–11:50	Discusión	

ESPACIO SIMULACION NEUROINTERVENCIONAL

Quick Updates

11:50–12:40
Metas de presión arterial en paciente recanalizado – Dr. Javier Poblete
Trombolisis en ventana extendida sin software automatizado – Dr. John Cerda
Marcadores diagnósticos prehospitalarios de ACV/HIC – Dr. Rodrigo Guerrero
Tecnologías en neurorrehabilitación: utilidad de estimulación magnética transcraneana – T.O Mauricio Basoalto
Estrategias de bigdata en ACV – Jorge Pérez

11:50–12:50 **SIMPOSIUM INDUSTRIA**

11:50–12:50 **SIMPOSIUM INDUSTRIA**

INSCRÍBETE EN EL SIGUIENTE LINK aceve.cl/4to-congreso-aceve/ | @ACEVE_Chile

VIERNES 19 DE JUNIO (PM)

ACEVE
Asociación Chilena de Enfermedades Vasculares Encefálicas

SALA A

12:50–14:00 **ALMUERZO: SIMPOSIUM INDUSTRIA**

MÓDULO 9 COORDINA: DR. MARIO RIVERA
Neurocrítico en enfermedad cerebrovascular

14:00–14:20	¿Sirve el oxígeno suplementario en el manejo del ACV agudo?	Dr. José Valenzuela
14:20–14:40	Manejo de Presiones en ACV ¿Sirve dar fluidos?	Dr. Mario Rivera
14:40–15:00	Utilidad de la ecoscopía cardíaca realizada por neurología	Dr. Victor Duran
15:00–15:20	Discusión	

15:20–16:00 **Coffee break**

MÓDULO 13 COORDINA: DR. ARNOLD HOPPE
Controversias

16:00–16:20	Trombectomía en pacientes con LVO y NIHSS bajo: ¿Intervención precoz o esperar evolución?	Dr. Luis Ortega vs Dr. Pablo González
16:20–16:40	Realidad virtual en neurorrehabilitación: ¿efecto neurobiológico o herramienta de adherencia?	Klgo. Ricardo Vasquez vs Flga Priscila Rivera
16:40–17:00	Atorvastatina en prevención secundaria ¿intensidad máxima universal o personalización según riesgo?	Dr. Rodrigo Guerrero vs Dr. Pablo Lavados
17:00–17:20	Estenosis carotídea en paciente asintomático: ¿revascularizar o sólo tratamiento médico?	Dr. Alejandro Brunser vs Dr. Diego Gutiérrez

SALA B

12:50–14:00 **ALMUERZO: SIMPOSIUM INDUSTRIA**

MÓDULO 10 COORDINA: ENF. JESSICA CONSTANZO
Enfermería

14:00–14:20	Contactabilidad de pacientes para mejorar Listas de espera	Ing. Jorge Perez
14:20–14:40	Experiencia de especialidad de enfermería en neurología	Enf. Cristina Hidalgo
14:40–15:00	Resultados estudio costo efectividad y utilidad, en cuidados de transición pacientes ACV.	Enf. Noelia Rojas
15:00–15:20	Discusión	

Coffee break

MÓDULO 14 COORDINAN: DR. MARIO RIVERA; DR. PABLO BRINCK
Taller de Neurosonología. Y DR. VICTOR DURÁN

TECNOIMAGEN · Andover Alianza Médica · COMPUMEDICS DWL · mindray

TALLER DE NEUROSONOLOGÍA

Inscripciones gratuitas desde 18/05 – 28 CUPOS

16:00–17:20

SALA C

Coffee break

17:20–18:30 **ACTIVIDAD DE CIERRE**
PREMIACIÓN TRABAJOS CIENTÍFICOS LIBRES

INSCRÍBETE EN EL SIGUIENTE LINK aceve.cl/4to-congreso-aceve/ | @ACEVE_Chile

AUSPICIAN

ACEVE
Asociación Chilena de Enfermedades Vasculares Encefálicas

Boehringer Ingelheim

angels

Medtronic

stryker

AXON PHARMA®

EleaExeltis
Specialty care

Penumbra

CicloMed
Chile

ITF LABOMED
ITALFARMACO® GROUP

INDOMA

PHILIPS

Clínica
Los Coihues

achs salud

SAVAL

CMS

COMPUMEDICS
DWL

ICIM UDD
INSTITUTO DE CIENCIAS E INNOVACIÓN EN MEDICINA
Facultad de Medicina
Clínica Alemana - Universidad del Desarrollo

PATROCINAN

SOCIEDAD CHILENA
MEDICINA DE
URGENCIA

SONEPSYN
SOCIEDAD DE NEUROLOGÍA, PSIQUIATRÍA Y NEUROCIRUGÍA

UNIVERSIDAD
SAN SEBASTIAN
VOCACIÓN POR LA EXCELENCIA

UCSC | FACULTAD DE MEDICINA

SOCHIDIAB
SOCIEDAD CHILENA DE DIABETOLOGÍA

Red
NeuroRehabilitación
Araucanía

INSCRÍBETE EN EL SIGUIENTE LINK aceve.cl/4to-congreso-aceve/ | @ACEVE_Chile